

KELLERGESCHOSS

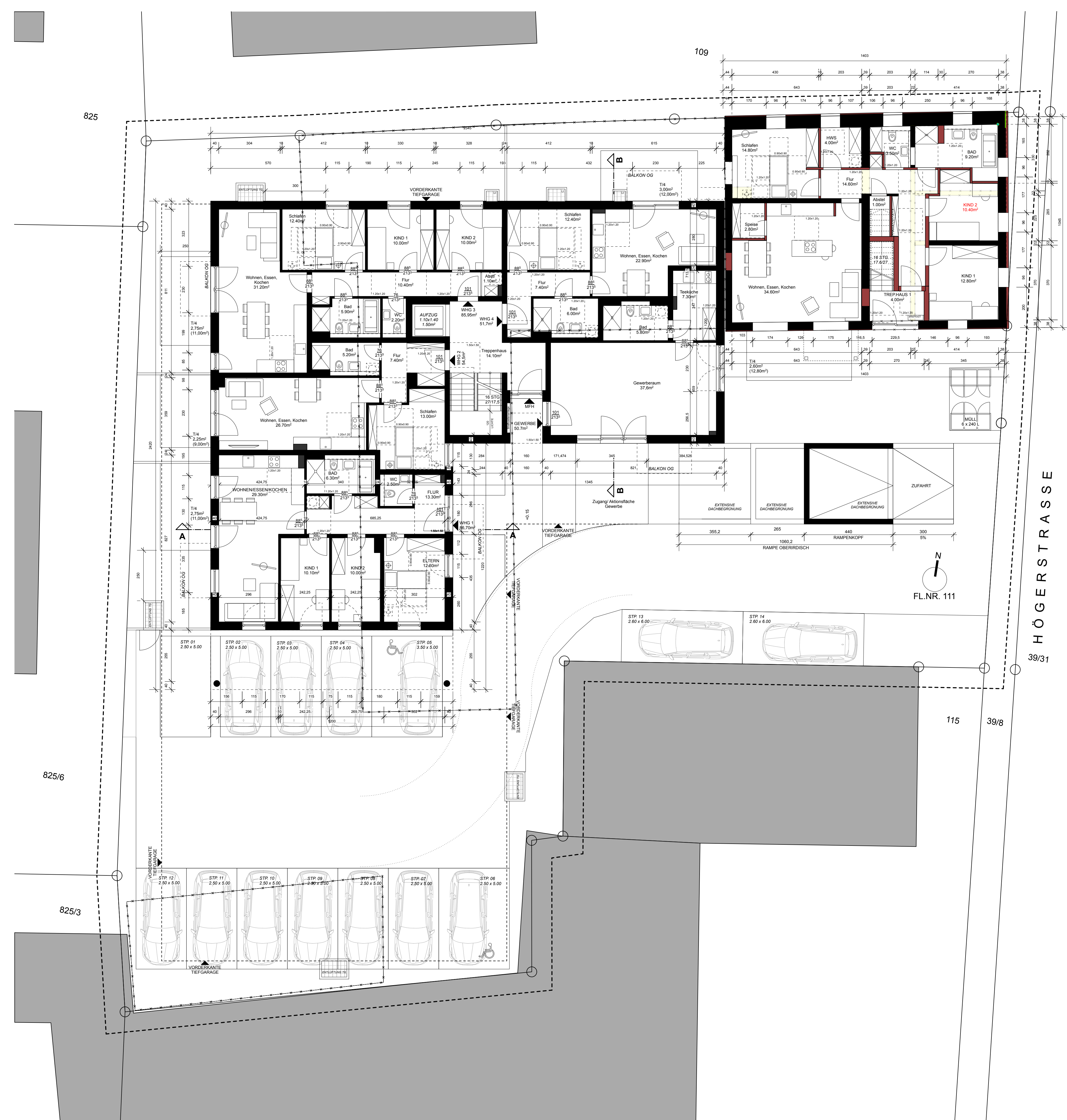

ERDGESCHOSS

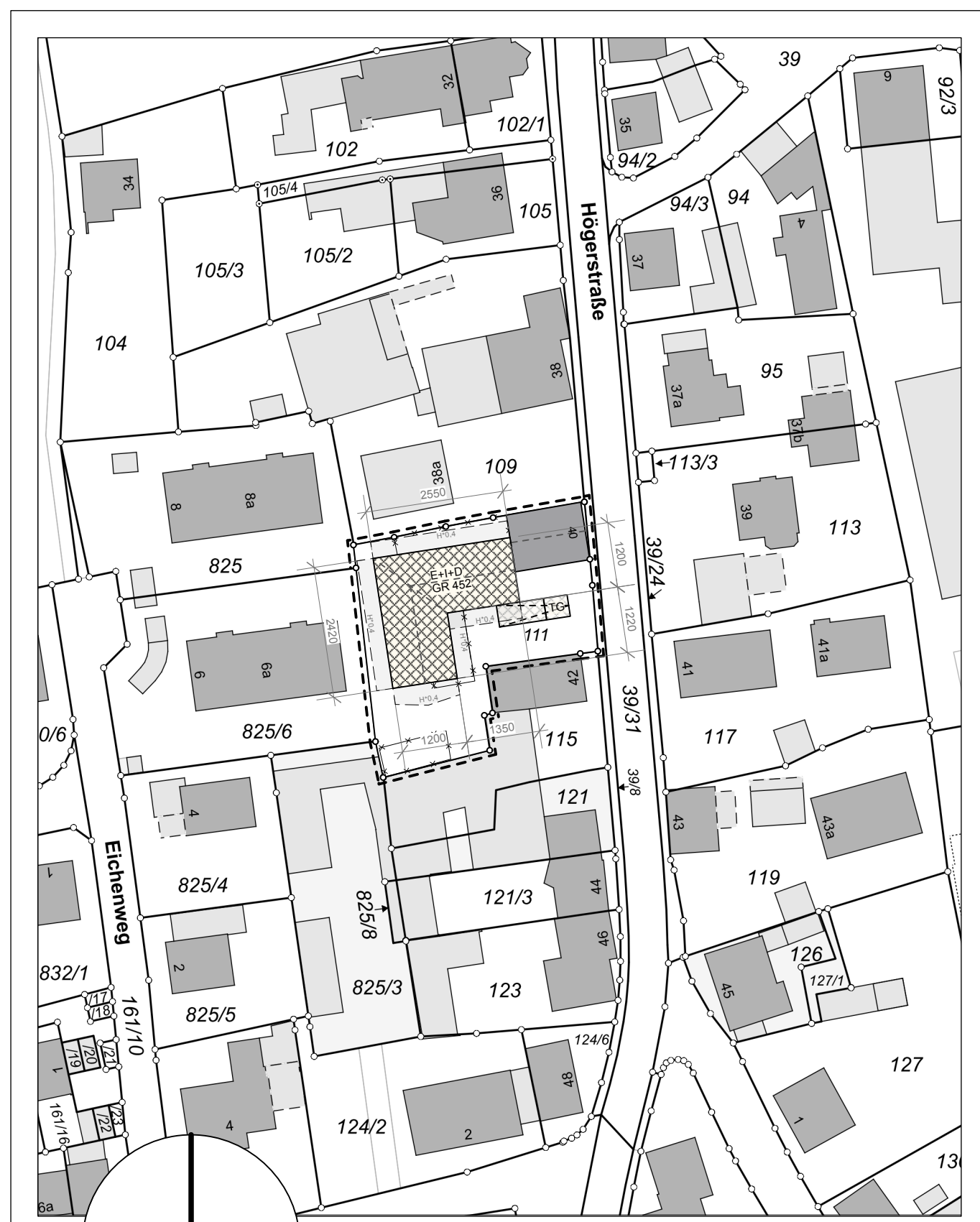

FLURSTÜCK: 111
 GEMEINSCHAFT: Anzing
 LANDESDISTRIKT: Ebersberg
 BEZIRK: Oberbayern

AMTLICHER LAGEPLAN M 1:1000



VORHABEN- UND ERSCHLIESSUNGSPLAN
BAUVORHABEN: NEUBAU EINES MEHRFAMILIENHAUSES MIT TIEFGARAGE
 FLUR-NR. 111, HÖGERSTR. 40, 85646 ANZING

BAUHERR: MARTIN SOMMER
 HÖGERSTRASSE 40
 85646 ANZING

PLANBEZEICHNUNG: LAGEPLAN 1:1000
 GRUNDRISSSE KG, EG 1:100

ARCHITEKT: GRUND ARCHITECTEN GBR
 FELDKIRCHENER STR. 16
 85622 WEISSENFELD

BLATTGRÖSSE: A0+ **PROJEKT-NR.:** 160 **PLAN-NR.:** 160-GP-01
 DATUM: 14.04.2026