

ANSICHT NORD



ANSICHT WEST



ANSICHT SÜD



ANSICHT OST

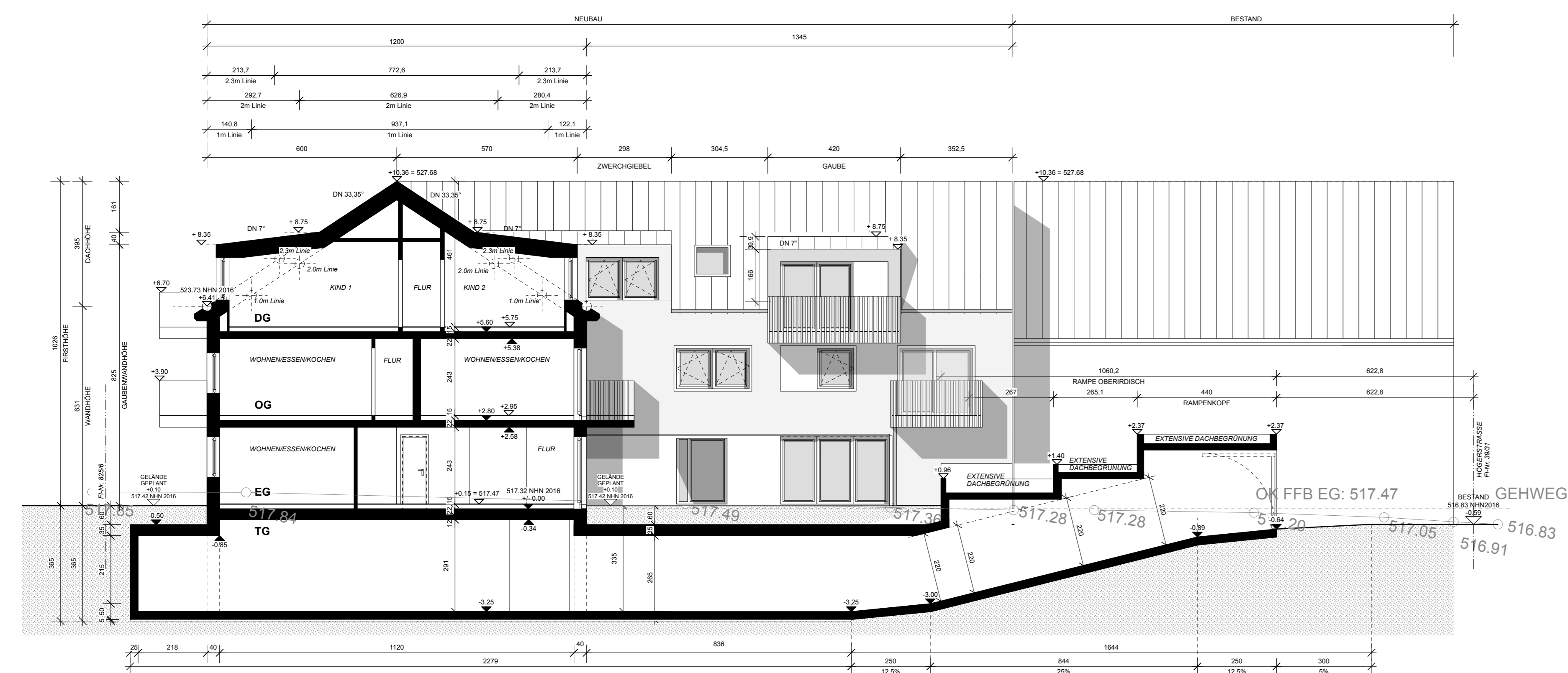

SCHNITT AA

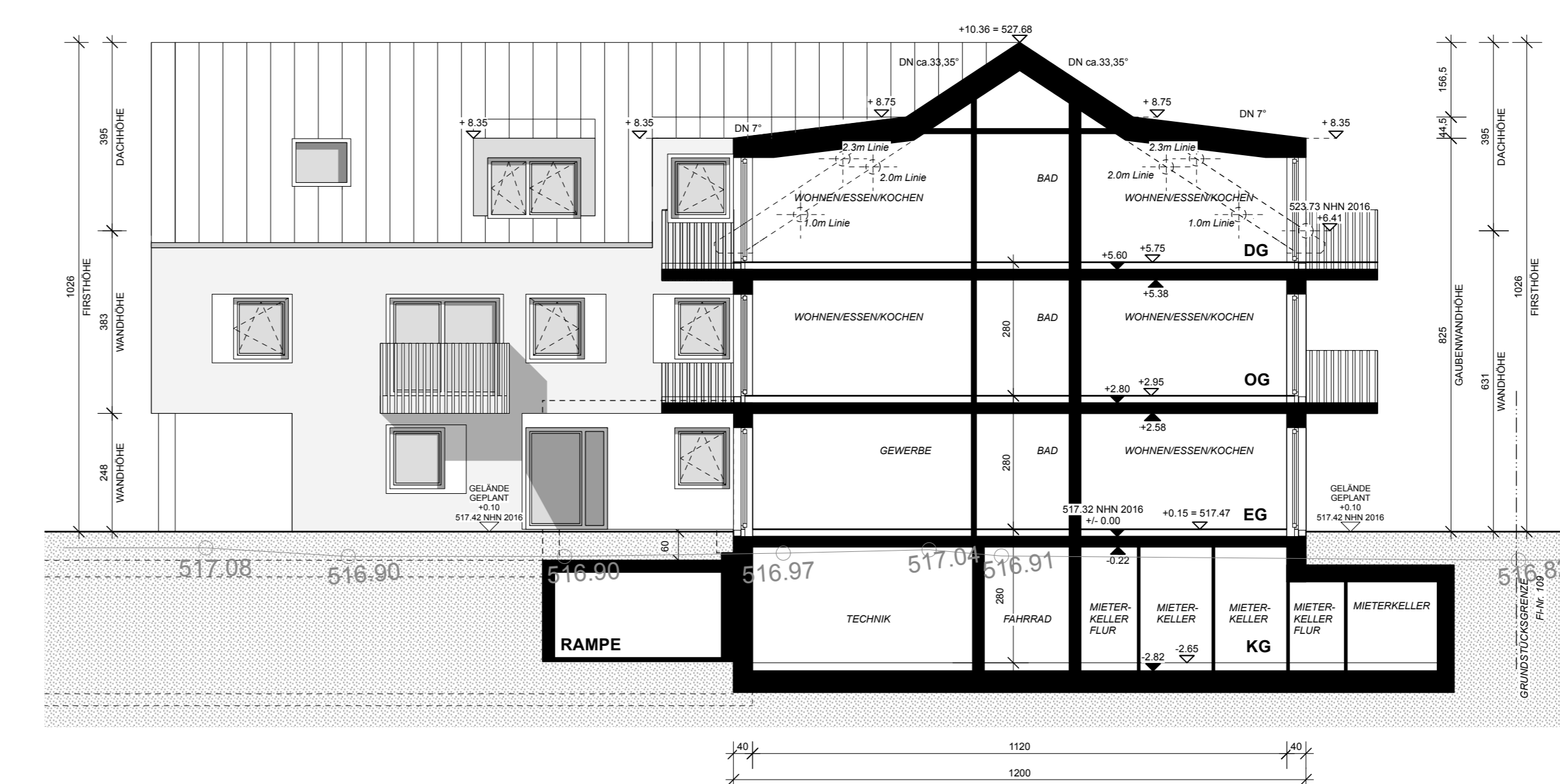

SCHNITT BB

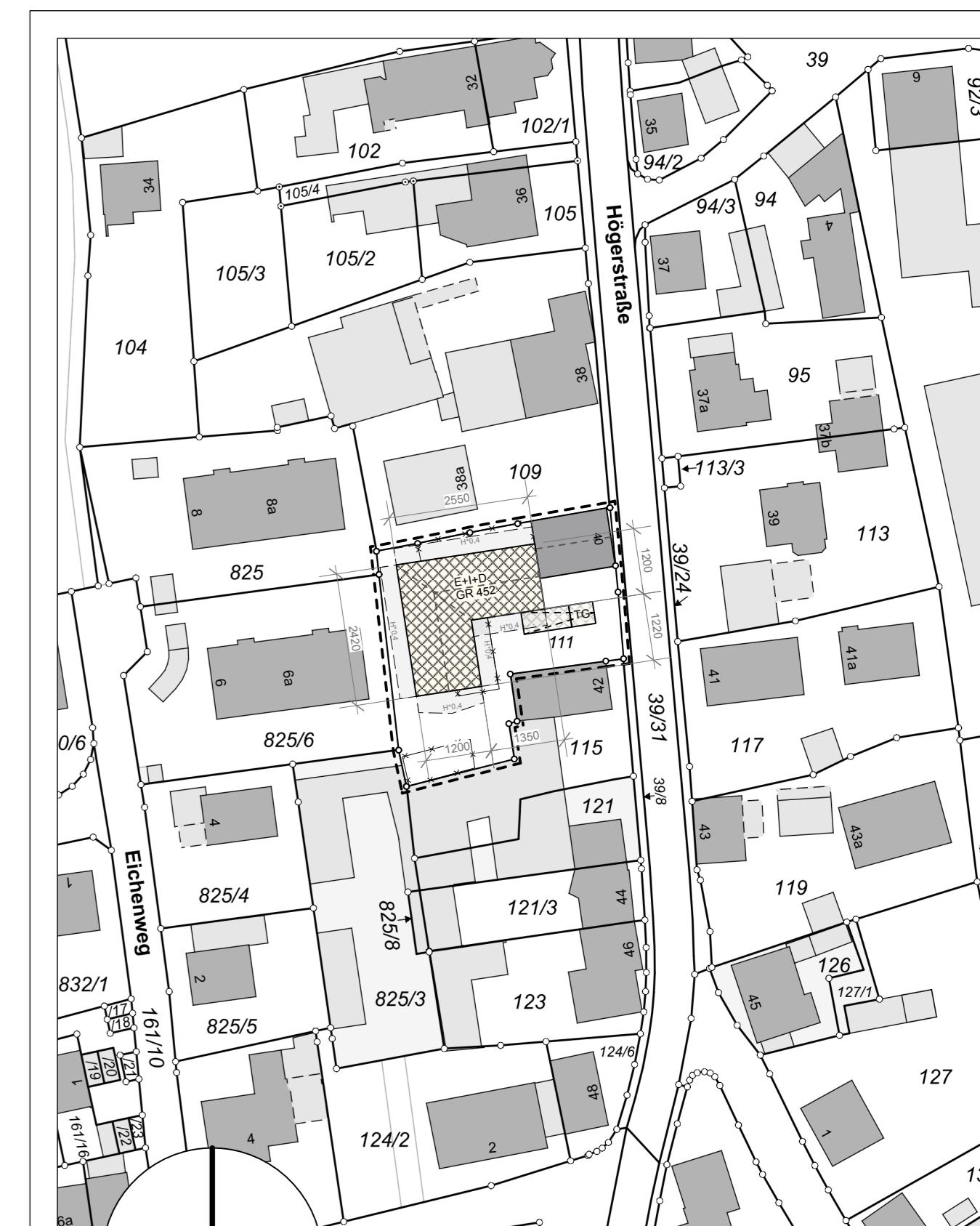

AMTLICHER LAGEPLAN

M 1:1000

FLURSTÜCK: 111  
GEMARKUNG: Anzing  
GEMEINDE: Anzing  
LANDKREIS: Ebersberg  
BEZIRK: Oberbayern



Grund Architekten GbR

|   |                                |
|---|--------------------------------|
| <p>VORHABEN- UND ERSCHLIESSUNGSPLAN<br/> <b>BAUVORHABEN:</b> NEUBAU EINES MEHRFAMILIENHAUSES MIT TIEFGARAGE<br/>         FLUR-NR. 111, HÖGERSTR. 40, 85646 ANZING</p> |                                |
| <p><b>BAUHERR:</b> MARTIN SOMMER<br/>         HÖGERSTRASSE 40<br/>         85646 ANZING</p>   |                                |
| <p><b>PLANBEZEICHNUNG:</b><br/>         LAGEPLAN 1:1000<br/>         ANSICHTEN, SCHNITTE 1:100</p>  |                                |
| <p><b>ARCHITEKT:</b><br/>         GRUND ARCHITECTEN GBR<br/>         FELDKIRCHENER STR. 16<br/>         85622 WEISSENFELD</p>   |                                |
| <p><b>BLATTGRÖSSE:</b> A0</p>   | <p><b>PROJEKT-NR.:</b> 160</p> |
| <p><b>PLAN-NR.:</b> 160-GP-03</p>   |                                |
| <p>DATUM: 14.04.2026</p>  |                                |